

Réunion d'information publique « Chantiers » Val d'Isère 2026

22 avril 2026 – Val d'Isère - Maison de Val (cinéma le Splendid)



CHANTIERS PRIVÉS 2026

Chantiers privés « déclarés » auprès de la mairie à ce jour

AVANT-PROPOS

Un chantier privé peut être déclaré auprès de la mairie mais ne pas commencer durant l'année.

Présentation uniquement des chantiers majeurs ayant :

- un impact sur la circulation,
- la présence d'une grue,
- un impact visuel majeur,
- un impact sur l'activité touristique.

Secteur Daille – Étroits



MAIRIE



STEP

Impact sur la circulation ?
Le chantier aura un impact sur le chemin du bois de la Laye qui sera dévié par les services techniques.

Impact visuel majeur ?
Non

Secteur Plaine de la Daille, Crêt, Côves & Petit Alaska

MAIRIE

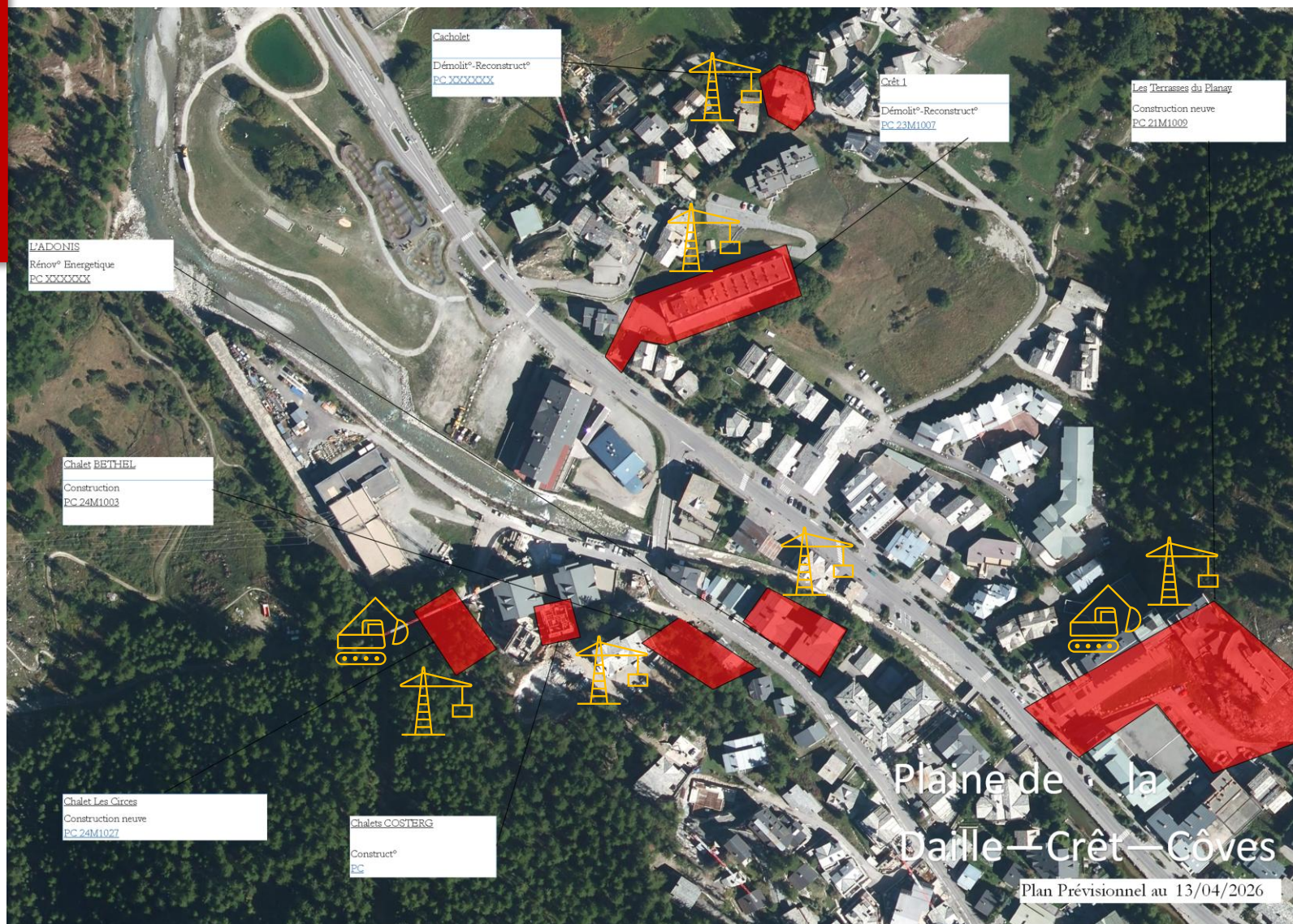

Présence de grues

Le Crêt 2,
Carats,
Lôttissement le Bosset,
chalet Léon, Adonis.

Impact sur la circulation ?

Flux de camions dû à la
concentration des
chantiers dans le secteur
du bas de la Balme..

Impact visuel majeur ?

Oui, beaucoup de chantiers

Impact touristique ?

Retour VTT : danger
croisement VTT/camions.

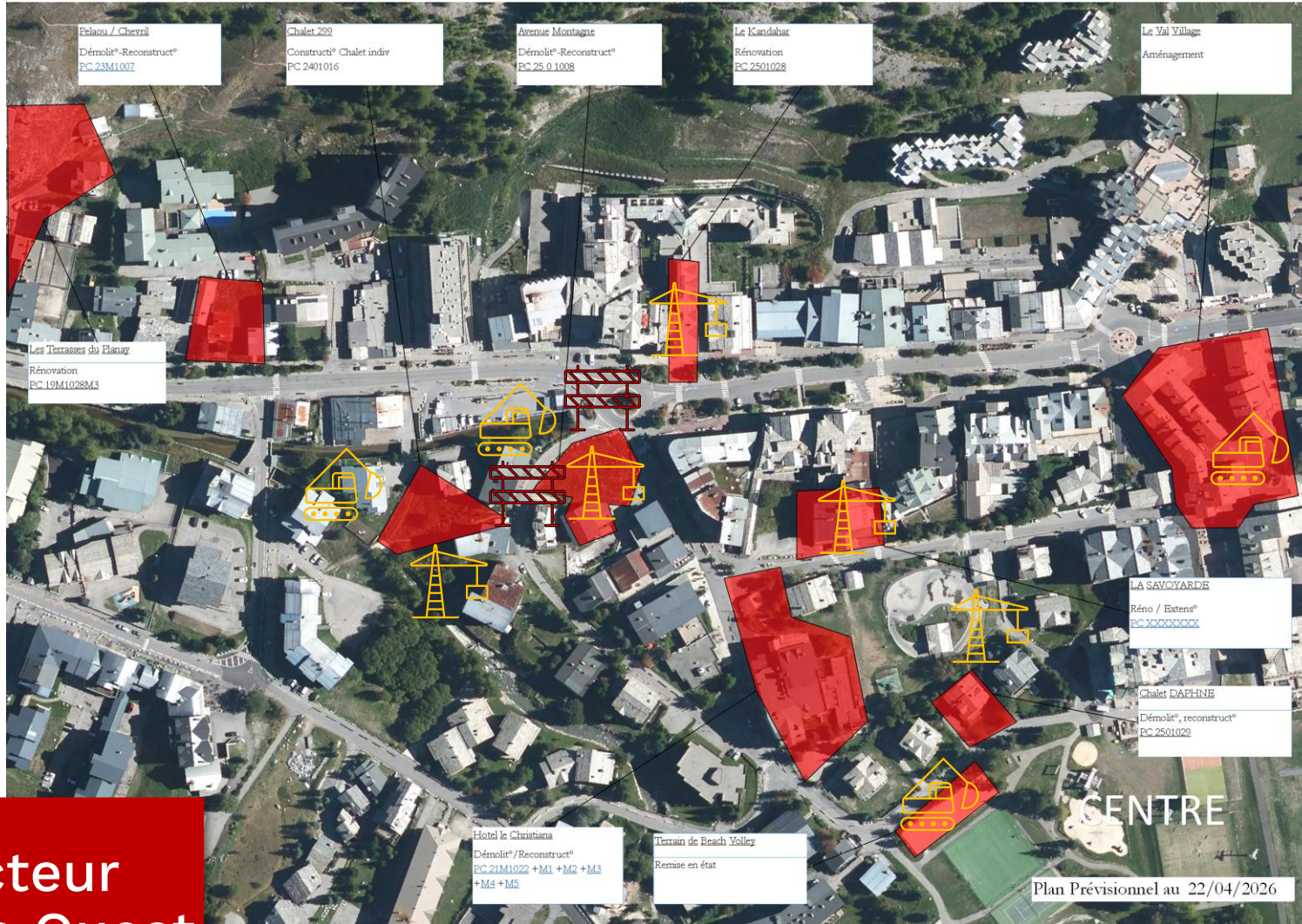

Secteur Centre Ouest



Présence d'une grue
Avenue Montagne, 299,
Savojarde, Kandahar, Daphnée

Impact sur la circulation ?
La rue du coin pourrait être fermée
Sur sa partie basse

Hôtel Le Parc du fait qu'il s'agit
d'une démolition/reconstruction,
occupation du trottoir de l'avenue
Olympique, devant le bâtiment.

Hôtel Christiana du fait de la remise
en état du cheminement piéton et
la réparation de la chaussée
endommagée.

Impact visuel majeur ?
Chalet Pelaou/Chevri, Avenue
Montagne, Kandahar : démolitions
en bord de l'avenue Olympique.

Hôtel Christiana : démolition en
bord de la rue Parc des sports et
devant la patinoire.

Val village sera stoppé en été.

**Travaux du Beach Volley terminés
avant la saison d'été**

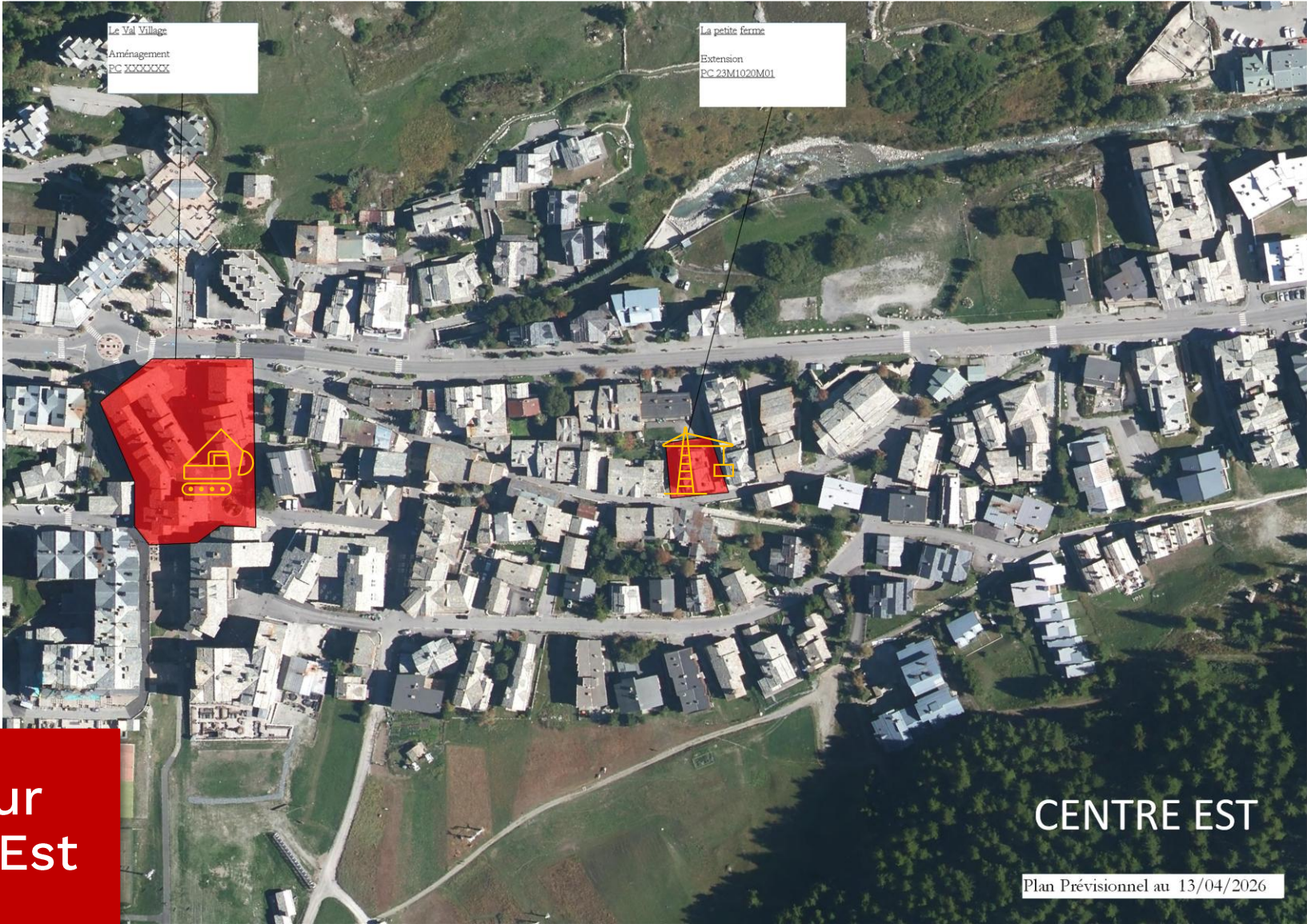

Le Val Village
Aménagement
PC XXXXXXX

La petite ferme
Extension
PC 23M1020M01

Secteur Centre Est

CENTRE EST

Plan Prévisionnel au 13/04/2026



Secteur Richardes – Adroit – Laisinant

MAIRIE



Présence d'une grue
Oui, pour la Laisinant
éventualité d'une grue
pour les deux chantiers

Impact sur la circulation ?
Il sera peut-être
nécessaire de fermer la
route du Laisinant pour
poser la grue de 4 Loups.

Secteur Fonet



MAIRIE



Présence de grues
Les Jardins de Juliette Chalet Lamit.

Impact sur la circulation ?
Faible.

Impact visuel majeur ?
« Les jardins de Juliette » aura un impact important.

Impact touristique :
fête du Fonet en 2026?

Secteur Joseray - Legettaz

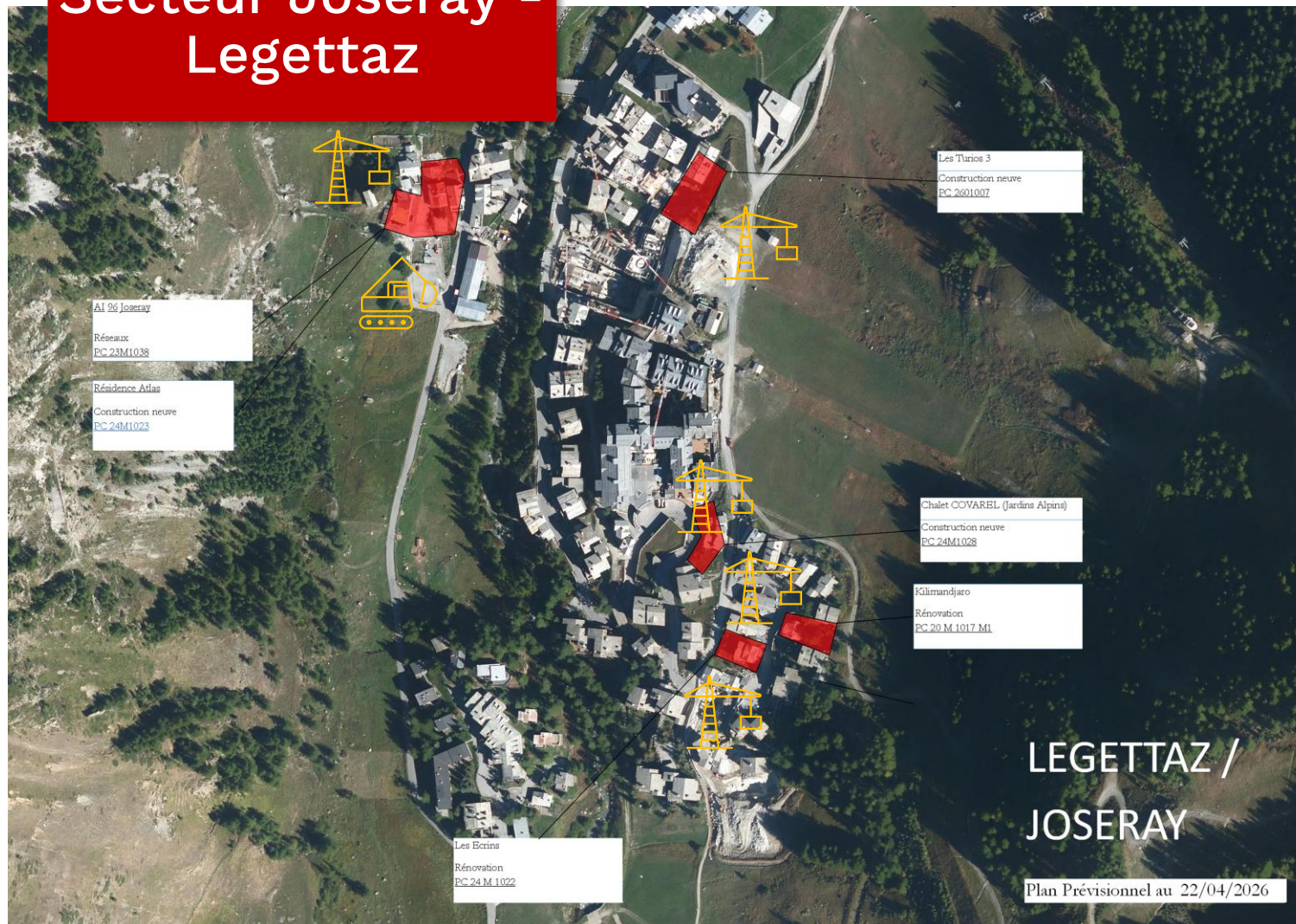

MAIRIE



Présence de grues

Joseray 4,
Turios 3.

Impact sur la circulation ?

Les chantiers « Joseray » impactent la circulation du fait de leur proximité avec la route et de l'étroitesse de la route.

Les chantiers « Silverstone » et « Chalets de la Legettaz » auront un impact modéré sur la circulation du fait qu'ils sont en phase de second œuvre (travaux intérieurs). Turios peut impacter le cheminement piéton « front de verdure ».

Impact visuel majeur ?

Joseray 4 étant donné sa situation en bord de route. Turios peut avoir un impact sur le côté « piétons »

Sécurisation du chemin piéton d'accès à la vallée du Manchet

Secteur Rond-Point Pistes

MAIRIE

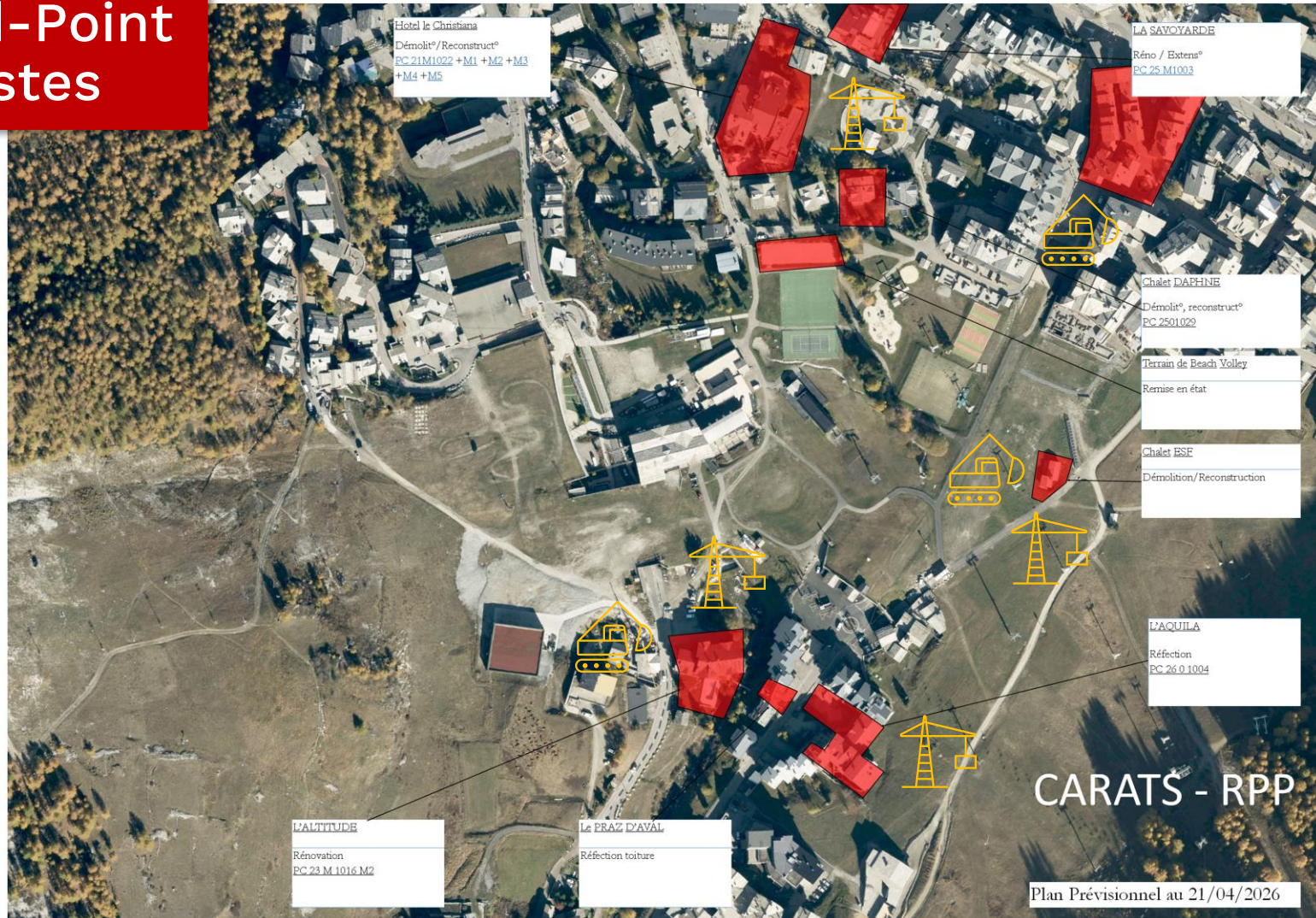

Présence d'une grue
Altitude

Impact sur la circulation ?
faible.



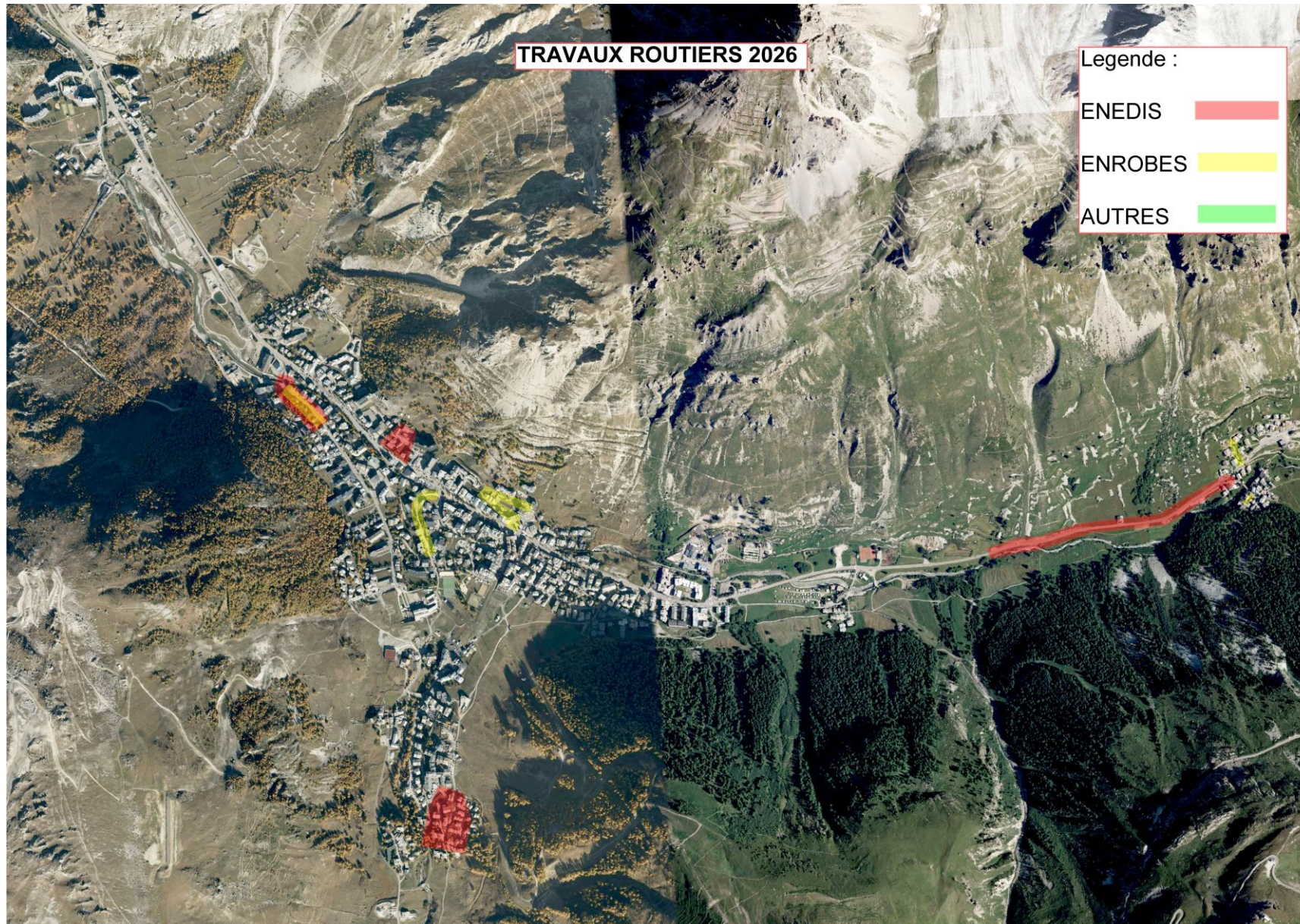



Zone de reprise : bordures, murets,...



Zone repoussée, Enrobé provisoire?



Zone à finir : dallage



Zone sans impact majeur



Zone sous couvert, à réaliser conjointement avec Val Agence

Val-Village



CHANTIERS EN DEHORS DE VAL D'ISÈRE

INFO // TRAVAUX RD 902 RASSEL

MAIRIE

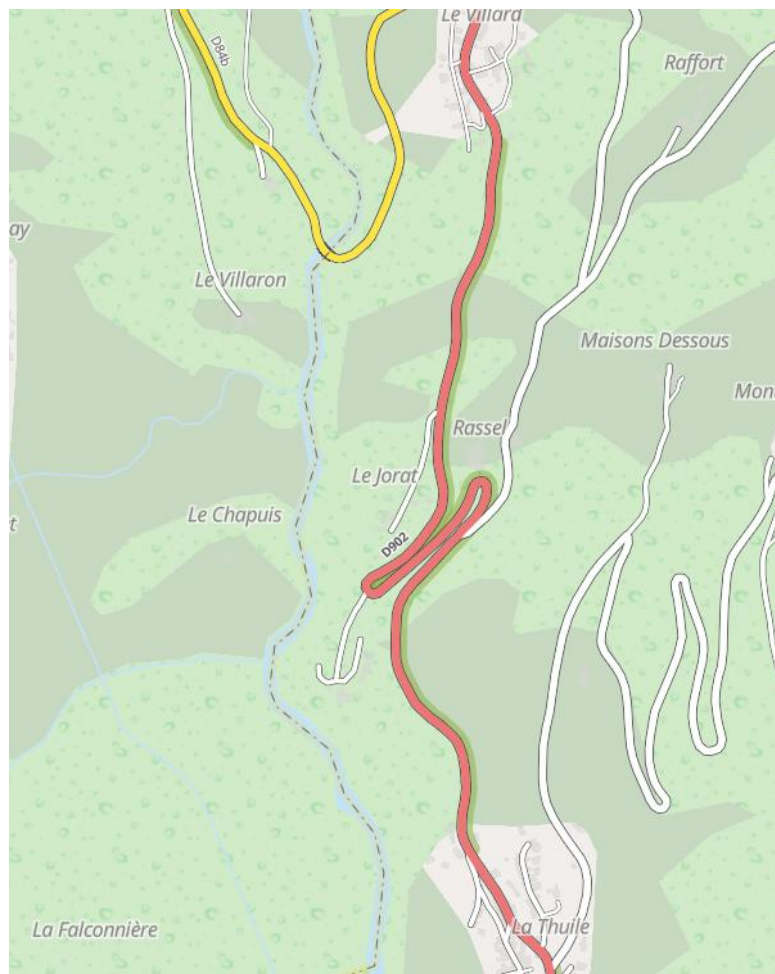

Travaux dans les épingles de RASSEL par le département de la Savoie

Travaux de reprise du mur du Jorat

Début des travaux : fin mai 2026

Durée des travaux : 2 mois (→ fin juillet)

Impacts sur la circulation :

Dès la première semaine de travaux, un **alternat** sera mis en place jusqu'à la fin de chantier (fin juillet).

Plus d'informations à venir courant mai (département)

INFO // TRAVAUX RD 902 TUNNEL

MAIRIE

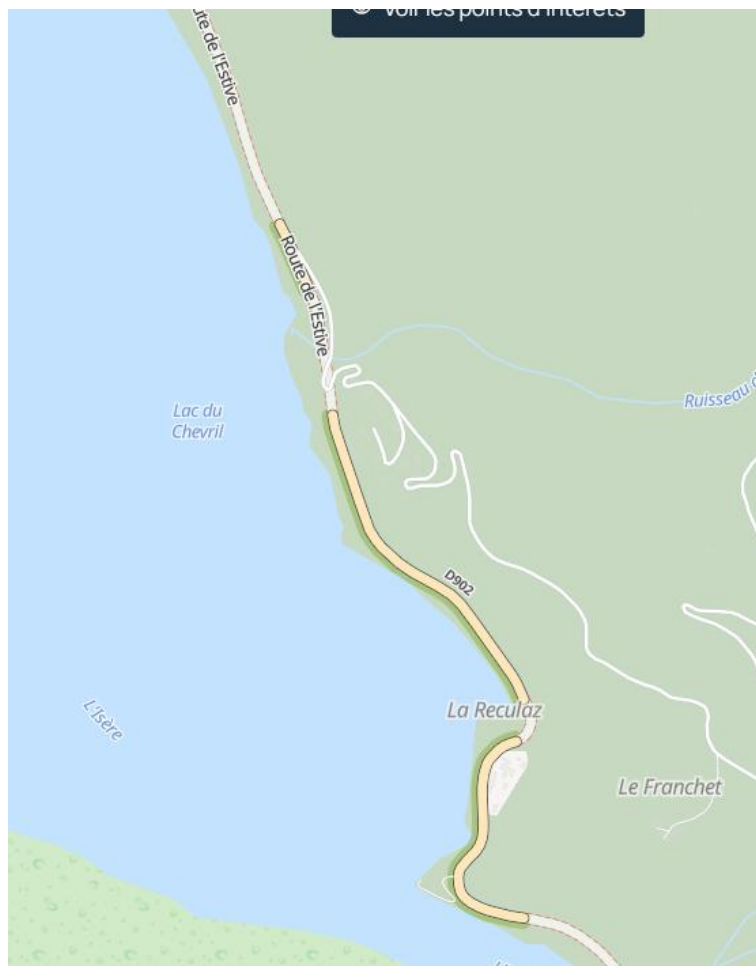

Travaux dans le tunnel du Villaret du Nial par le département de la Savoie

Travaux d'étanchéité mise au gabarit et réfection de la route

Etude : 2026

Début des travaux : 2027

Durée des travaux : 2 ans ?

Impacts sur la circulation :

Importants mais à définir après les études

Plus d'informations à venir (département)

